



UNIVERSIDADE FEDERAL DE MATO
GROSSO DO SUL

INSTITUTO INTEGRADO DE SAÚDE

PROGRAMA DE PÓS-GRADUAÇÃO EM
ENFERMAGEM



SEMINÁRIO DE INTEGRAÇÃO

Turma de Mestrado 2024.1

18/03 a 22/03/2024

PÓS
UFMS

CIÊNCIA
QUE TRANSFORMA

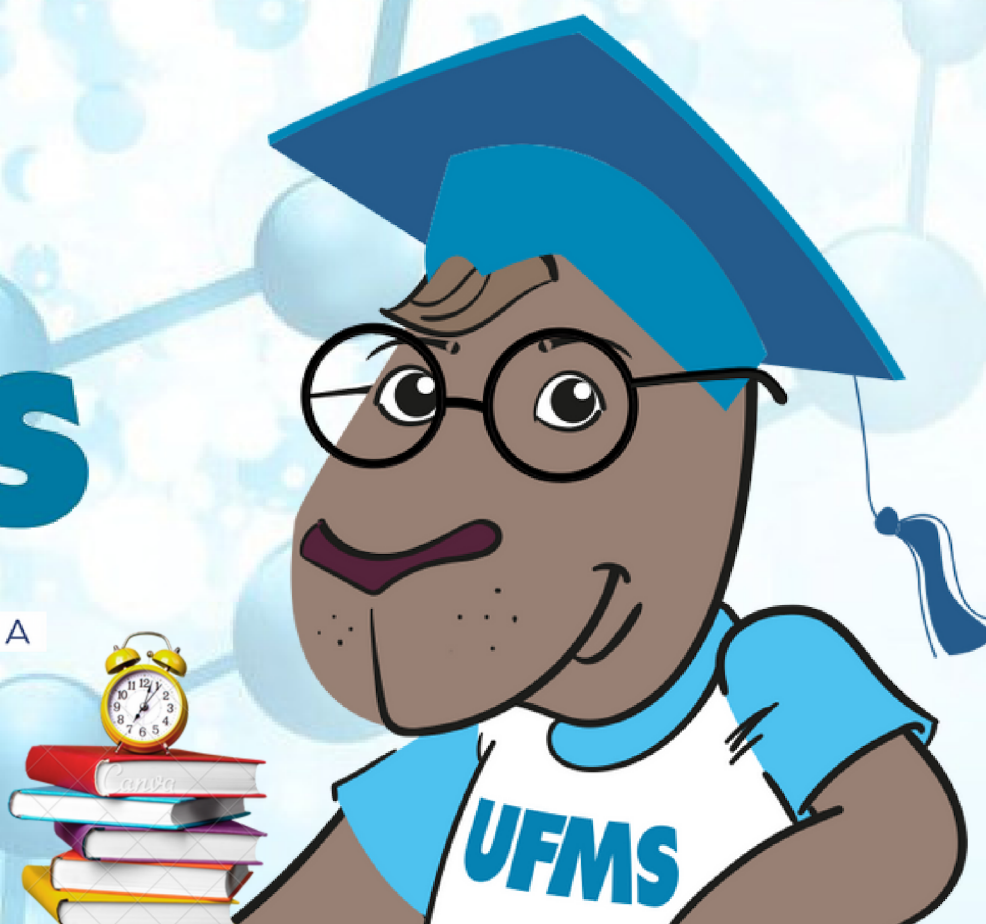

SEMINÁRIO DE INTEGRAÇÃO

2024.1

SEJAM TODOS BEM-VINDOS A NOSSA
QUERIDA UFMS

MESTRADO ACADÊMICO EM ENFERMAGEM

O Seminário de Integração do Curso de Mestrado Acadêmico em Enfermagem do INISA/UFMS visa integrar os estudantes ingressantes do curso e contribuir para a sua inserção na formação em nível de pós-graduação *Stricto Sensu*.



Objetivo

Acolher os alunos ingressantes do Curso de Mestrado do Programa de Pós - Graduação em Enfermagem (Turma 2024.1), demais discentes do PPGEnf e Acadêmicos do Curso de Graduação em Enfermagem da UFMS.



Público-alvo

Estudantes ingressantes do curso de Mestrado Acadêmico do Programa de Pós-graduação *Stricto Sensu* em Enfermagem do INISA/UFMS.



Local

Instituto Integrado de Saúde - INISA, Bloco XII - Campus Campo Grande - Universidade Federal de Mato Grosso do Sul.



Dinâmica de Trabalho

Atividades presenciais e semi-presenciais, com leitura de textos, cadastros em plataformas e sistemas de domínios, inscrições em sites de interesses acadêmicos e atualização do Currículo Lattes.



Avaliação

A avaliação do Seminário de Integração se dará por meio do acompanhamento das frequências, participação e realização das atividades solicitadas.



Créditos

O Seminário de Integração é uma disciplina obrigatória, com 30h que correspondem a 02 (dois) créditos a serem computados na integralização da carga horária do curso.

PROGRAMAÇÃO

18/03/2024 - SEGUNDA-FEIRA

08:00 - 11:00 - Recepção e integração entre docentes e estudantes.

Professor Dr. Rodrigo Guimarães dos Santos Almeida

Professor Permanente do PPGEnf/INISA.

Local: INISA - Sala de Videoconferência (Bloco XII - 1º andar).

13:30 - 17:00 - Dispersão (atividade individual).
Leitura do Regimento do PPGEnf/INISA e demais resoluções da CAPES.

19/03/2024 - TERÇA-FEIRA

08:00 - 11:00 - Papel do pós-graduando.

Professora Dra. Elen Ferraz Teston

Coordenadora e Professora Permanente do PPGEnf/INISA.

Local: INISA - Sala de Videoconferência (Bloco XII - 1º andar).

14:00 - 17:00 - Conferência Magma de Boas Vindas.

"Integrando Saber, Investigação e Experiência".

Professor Alberto Mesaque (Universidade Federal de Mato Grosso do Sul)

Local: INISA - Sala de Videoconferência (Bloco XII - 1º andar).

20/03/2024 - QUARTA-FEIRA

08:00 - 11:00 - Desvendando a Dissertação: Leitura, Análise e Síntese.

Prof. Dr. Rodrigo Guimarães dos Santos Almeida

Professor Permanente do PPGEnf/INISA.

Local: INISA - Sala de Videoconferência (Bloco XII - 1º andar).

13:30 - 17:00 - Apresentação das sínteses das dissertações.

Prof. Dr. Rodrigo Guimarães dos Santos Almeida

Professor Permanente do PPGEnf/INISA.

Local: INISA - Sala de Videoconferência (Bloco XII - 1º andar).

21/03/2024 - QUINTA-FEIRA

08:00 - 11:00 - Oficina "Como fazer e receber críticas".

Professora Dra. Aline Henriques Reis (Universidade Federal de Mato Grosso do Sul)

Local: INISA - Sala de Videoconferência (Bloco XII - 1º andar).

13:30 - 17:00 - Currículo Lattes

Professora Dra. Soraia Geraldo Rozza

Professor Permanente do PPGEnf/INISA.

Local: INISA - Sala de Videoconferência (Bloco XII - 1º andar).

22/03/2024 - SEXTA-FEIRA

08:00 - 11:00 - Boas Práticas em Pesquisa: Aspectos Éticos e Instrumentos da Rede Equator

Prof. Dr. Rodrigo Guimarães dos Santos Almeida.

Professor Permanente do PPGEnf/INISA.

Local: INISA - Sala de Videoconferência (Bloco XII - 1º andar).

13:30 - 17:00 - Café com Ciência.

Acolhimento pelos veteranos da turma 2023.1.

Local: INISA - Sala de Videoconferência (Bloco XII - 1º andar).

Sejam Bem-vindos!

Comissão

Prof. Dr. Rodrigo Guimarães dos Santos Almeida

Profa. Dra. Elen Ferraz Teston

(Coordenação do PPGEnf/INISA/UFMS). Professores do PPGEnf/INISA/UFMS.

Apoio

